

NoRo-Info **50/2025** 17.12.2025

Nachfolgender Wochenbericht gibt die aktuelle Situation zu den in Niedersachsen gemeldeten bzw. im NLGA nachgewiesenen Norovirus- und Rotavirus-Infektionen wieder. Beide Erreger verursachen Magen-Darm-Beschwerden mit z. T. heftigem Erbrechen und starken Durchfällen bei meist ausgeprägtem Krankheitsgefühl. Auf Grund der hohen Ansteckungsfähigkeit (Schmierinfektion) treten Erkrankungen meist gehäuft auf. Gemeinschaftseinrichtungen wie Kindergärten, Schulen, Alten- und Pflegeheime sowie Krankenhäuser sind besonders betroffen.

Die dargestellten, an das NLGA übermittelten Meldefälle beziehen sich nur auf solche Erkrankungen, die die jeweilige Referenzdefinition des Robert Koch-Instituts (RKI) erfüllen (d. h. bei Norovirus-Infektionen nur klinisch-labor diagnostisch bestätigte Erkrankungen, bei Rotavirus-Infektionen zusätzlich auch klinisch-epidemiologisch bestätigte Erkrankungen). Aufgrund dieser Gegebenheiten ist bei den Norovirus-Infektionen von einer Untererfassung der tatsächlichen Krankheitslast in der Bevölkerung auszugehen.

Die Entwicklung der wöchentlichen Fallzahlen (auch im Vergleich zu den Vorjahren) wird in den entsprechenden Verlaufsgraphiken sichtbar. Die Tabellen zeigen den 4-Wochen Rückblick sowie die Altersverteilung. In den Karten ist die 4-Wocheninzidenz (Fälle pro 100.000 Einw.) für die Landkreise, kreisfreien Städte sowie die Region Hannover dargestellt.

Besondere epidemiologische Entwicklungen werden unter „Anmerkungen“ (Seite 2 unten) kommentiert.

Übermittelte Norovirus-Fallzahlen (gem. IfSG)

Gesamtzahl der Fälle seit KW 27/2025: 1373 (Vergleichszeitraum der Saison 2024/2025: 2132)

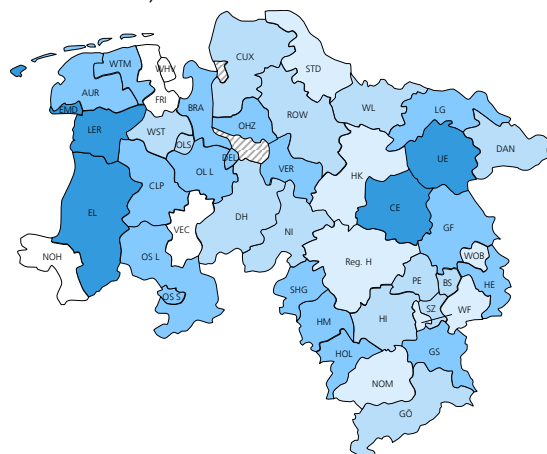
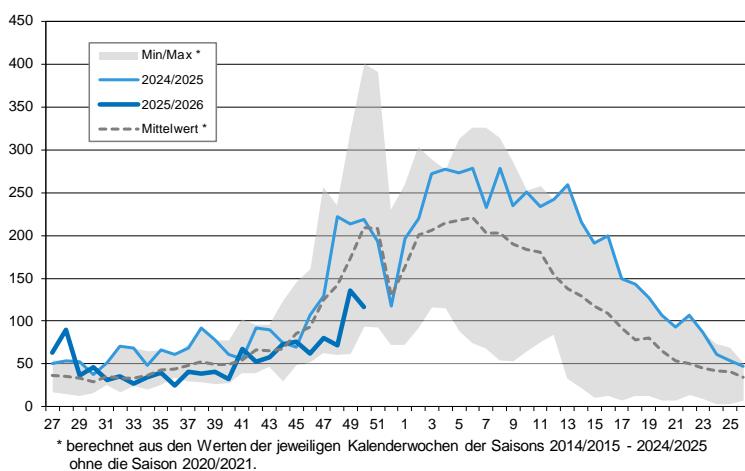

KW	Übermittelte Fälle	Altersgruppe	Fälle	Anteil (%)
47	80	0 - 5	93	23,0
48	72	6 - 19	22	5,4
49	136	20 - 49	99	24,5
50	116	50 - 69	71	17,6
Gesamt	404	70 oder älter	119	29,5

4-Wochen Inzidenz (47.-50. KW)

über 0 bis 2	über 10 bis 25
über 2 bis 5	über 25 bis 50
über 5 bis 10	über 50

Übermittelte Rotavirus-Fallzahlen (gem. IfSG)

Gesamtzahl der Fälle seit KW 27/2025: 468 (Vergleichszeitraum der Saison 2024/2025: 487)

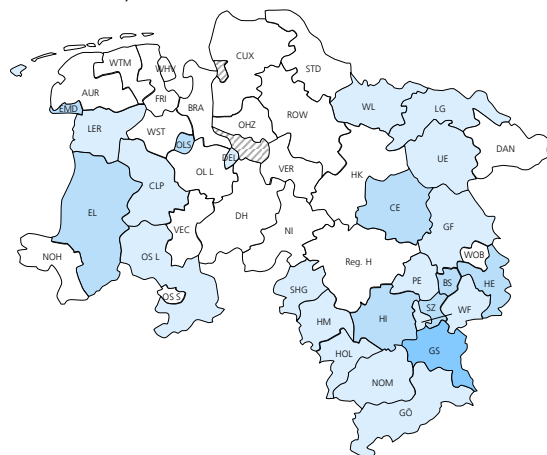
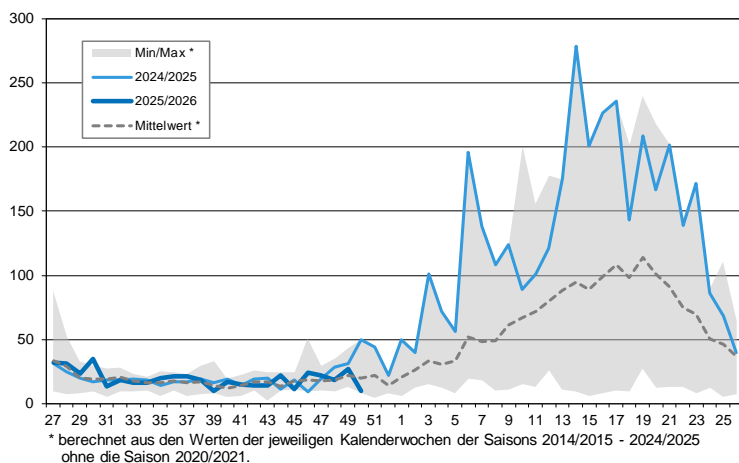

KW	Übermittelte Fälle	Altersgruppe	Fälle	Anteil (%)
47	22	0 - 5	27	35,1
48	18	6 - 19	9	11,7
49	27	20 - 49	14	18,2
50	10	50 - 69	6	7,8
Gesamt	77	70 oder älter	21	27,3

4-Wochen Inzidenz (47.-50. KW)

über 0 bis 2	über 10 bis 25
über 2 bis 5	über 25 bis 50
über 5 bis 10	über 50

Übermittelte Ausbrüche

Im Zeitraum KW 47 bis 50 wurden 29 Norovirus bedingte Ausbrüche mit insgesamt 297 Fällen übermittelt, von denen 71 Fälle die RKI Referenzdefinition erfüllten. Zu 28 Ausbrüchen liegen Angaben zum Infektionsumfeld vor: 8 x Krankenhaus, 8 x Alten-/Pflegeheim, 5 x Kindergarten/Hort, 2 x Reha-Einrichtung, 1 x privater Haushalt, 1x Restaurant/Gaststätte, 1 x Betreuungseinrichtung, 1 x Kreuzfahrtschiff und 1 x Seniorentagesstätte.

Im Zeitraum KW 47 bis 50 wurde ein Rotavirus bedingter Ausbruch mit insgesamt einem Fall übermittelt. Der Fall erfüllt die RKI-Referenzdefinition. Der Ausbruch ereignete sich in einem Krankenhaus.

Labordiagnostisch bestätigte Ausbrüche am NLGA

Das Niedersächsische Landesgesundheitsamt (NLGA) führt bei Gastroenteritis-Ausbrüchen in Gemeinschaftseinrichtungen im Auftrag der Gesundheitsämter eine Stufendiagnostik (Virologie, ggf. Bakteriologie und Parasitologie) zur Klärung des ursächlichen Erregers durch.

(Hinweis an die einsendenden Gesundheitsämter: Je Ausbruch sollen mindestens 5 bis höchstens 10 Stuhlproben von verschiedenen frisch Erkrankten an das NLGA eingesendet werden. Auf dem Einsendeschein ist ein Stichwort als eindeutige Bezeichnung der Einrichtung sowie die Anmerkung "Gruppenerkrankung" anzugeben.)

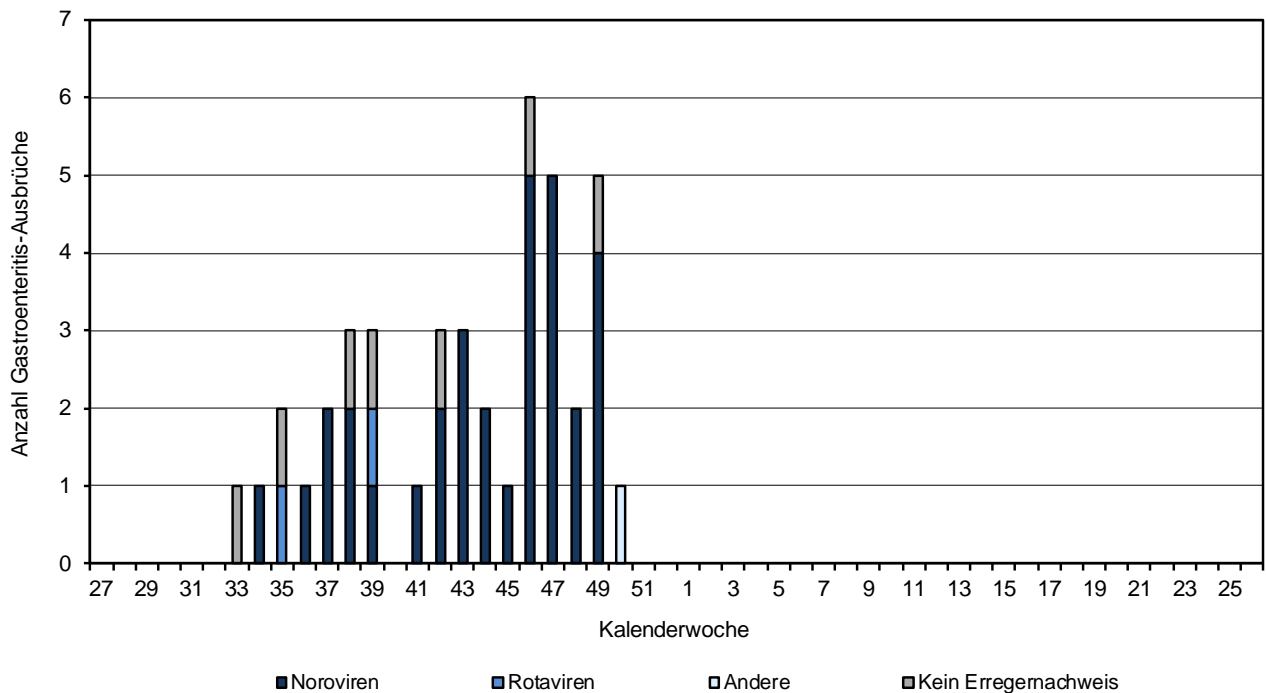

Anmerkung zu den Labordaten: Werden mehrere Erreger in einem Ausbruch nachgewiesen, werden diese einzeln gezählt.

Anmerkungen

Aufgrund der Weihnachtsfeiertage und des Jahreswechsels wird das nächste NoRo-Info voraussichtlich am 07. Januar 2026 erscheinen.

Wir wünschen Ihnen und Ihren Familien einen angenehmen Jahresausklang und alles Gute für das neue Jahr!



Ansprechpartner am Niedersächsischen Landesgesundheitsamt, Roesebeckstr. 4 - 6, 30449 Hannover

Arbeitsbereich Virologie

Tel.: 0511 / 4505 201
Dr. A. Baillot
Dr. M. Monazahian
Dr. S. Rettenbacher-Riefler

Infektionsepidemiologie

Tel.: 0511 / 4505 -
Dr. K. Hille (-246)
L. Segelken (-141)
M. Wollenweber (-275)

Internet

www.nlga.niedersachsen.de > Zahlen, Daten und Fakten zur gesundheitlichen Lage in Niedersachsen > Norovirus- und Rotavirusinfektionen